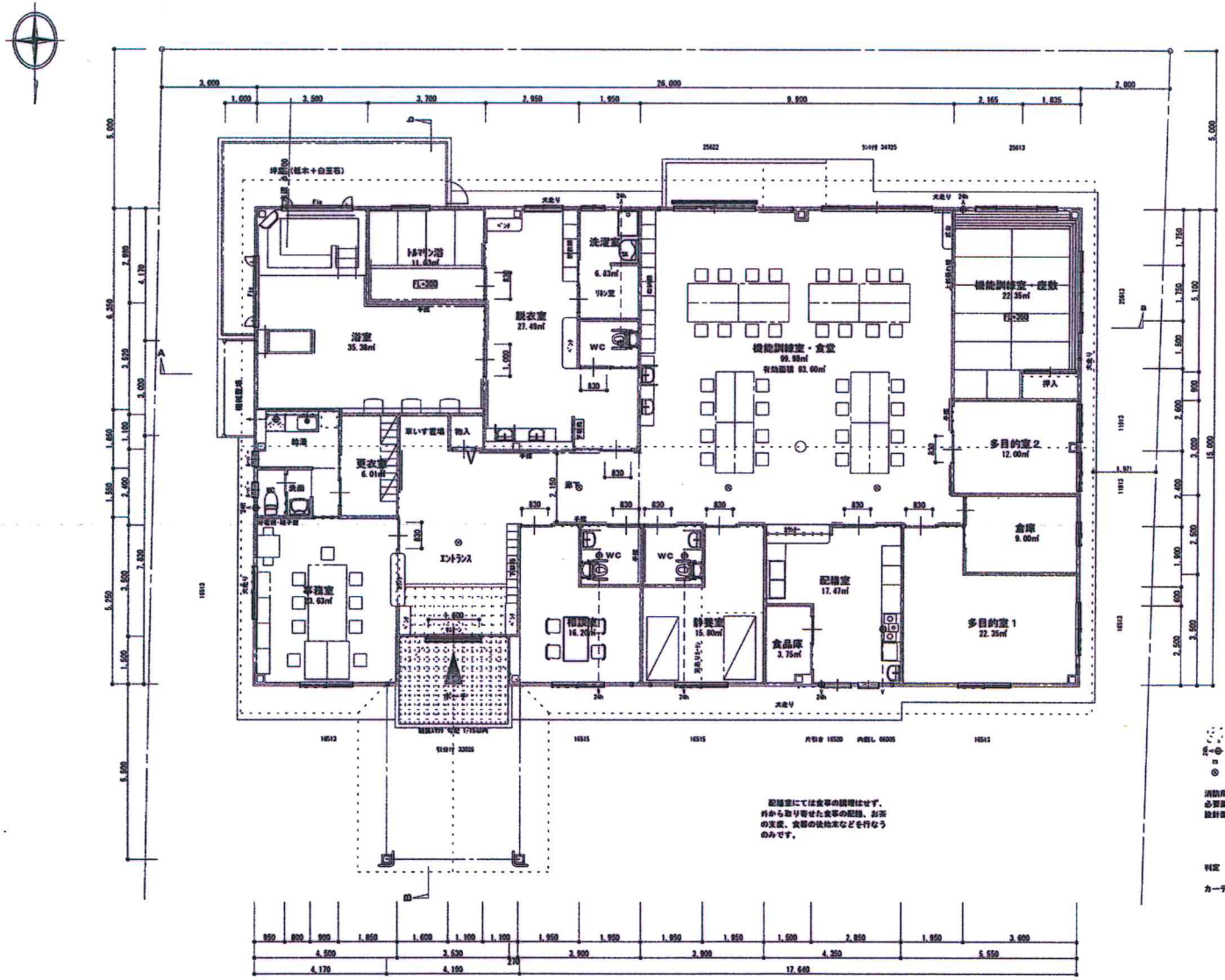

配膳室にては食事の調理はせず、外から取り寄せた食事の配膳、お茶の支度、食器の後始末などを行なうのみです。

：天井改め口 450x450
：常時換気対応換気扇
：給気ガラリ
：バッテリー内蔵型非常照明 IL20W 床面1ルクス以上

消防用進入口面積検討(m^u2)
必要面積 387.71/30=12.9237
設計面積 玄関 1.6x2.0
厨房 +0.8x2.0
食堂 +3.47x1.8/2
食堂 +2.56x2.2/2
座敷 +2.56x1.3/2x2=14.117
判定 O.K.

カーテン・絨毯等、全て防炎加工品とする。

平 面 図 S=1/100

※ 特記以外 FL=GL+150 段差無し

記事	工事名称	塩田 ゆきゑ様 ﾃﾞｲｻｰﾋﾞｽｾﾝﾀｰ新築工事 設計図	担当		作成年月日 2005/09/20	株式会社 シナジック 豊橋支店	図面番号
	図面名称	平 面 図	検閲		縮尺 S=1/100	愛知県豊橋市神野新田町字ロノ割164-1 Tel:0532-34-7160 株式会社シナジック一級建築士事務所 登録番号 (い-16)第10800号 一級建築士 藤田 豊三 登録番号 第99179号	
			製図				